

Cara Mengakses Data Analisis MuridKu

SU Peperiksaan akan berkongsi fail **Data Analisis MuridKu** melalui grup rasmi Telegram atau Whatsapp. Sila muat turun fail tersebut seperti langkah di bawah.

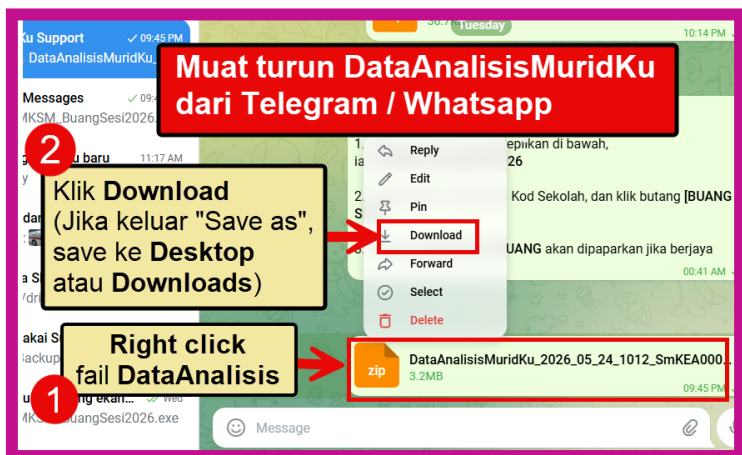

MuridKu SM

Versi Client 13.28

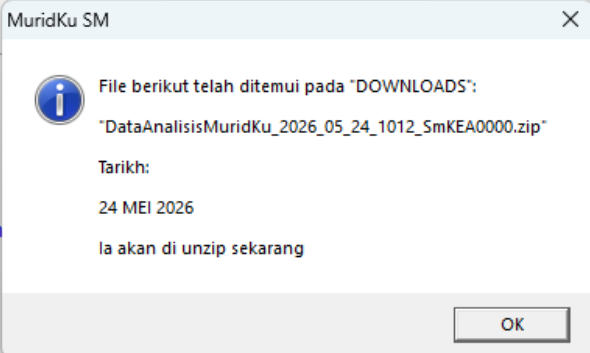

Mesej ini menandakan fail **DataAnalisisMuridKu** telah dimuat turun ke folder yang betul
Klik [OK] untuk teruskan

Catatan:

1. Ini adalah salinan data dari Komputer Server
2. Ia disimpan dalam **Komputer Client**
3. Boleh diakses tanpa internet atau networking - ibarat membuka fail Excel

Klik untuk Log Masuk sebagai :

- Pentadbir Sistem (kata laluan : ADMIN)
- Pengetua / Guru Besar (kata laluan : PGB)
- Setiausaha Peperiksaan (kata laluan : SUP)
- Ketua Panitia (kata laluan : KP)
- Setiausaha Disiplin (kata laluan : SUD)
- Setiausaha Sukan (kata laluan : SUS)
- Penyelia Tingkatan (kata laluan : P)
- Guru Kelas
- Guru Mata Pelajaran

4. Boleh akses semua data seperti pada Komputer Server - eksport ke Excel, cetakan dan sebagainya
5. Tidak boleh mengubah atau menyimpan data ke pangkalan data
6. Guru MP perlu log masuk sebagai "Guru Mata Pelajaran" untuk elak melihat terlalu banyak menu

Catatan tambahan:

1. Untuk akses **DataAnalisisMuridKu** terkini, ikuti semua langkah di atas
2. **DataAnalisisMuridKu** terkini akan menggantikan data lama secara automatik

Berikut ialah mesej yang dipaparkan apabila fail **DataAnalysisMuridKu** tidak ditemui.

MuridKu SM

Versi Client 13.28

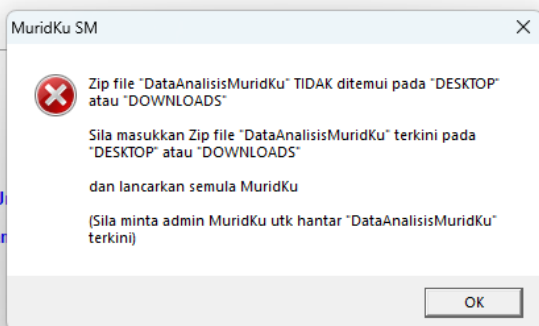

Mesej ini menandakan fail **DataAnalysisMuridKu**:

1. Belum dimuat turun ke Komputer Client, atau
2. Dimuat turun ke folder yang salah
ia perlu berada pada "Desktop" atau "Downloads"
(Jika fail berada pada folder "Telegram Desktop",
sila pindahkan ke "Desktop" atau "Downloads")

3. SERVER dan komputer ini dalam network yang sama